

Resultado de la validación

La representación gráfica objeto de este informe, no respeta la delimitación de la finca matriz o del perímetro del conjunto de las fincas aportadas que resulta de la cartografía catastral vigente o no cumple los requisitos técnicos que permiten su incorporación al Catastro, conforme a las normas dictadas en desarrollo del artículo 10.6 de la Ley Hipotecaria y del artículo 36.2 del texto refundido de la Ley del Catastro Inmobiliario.



Solicitante del IVG

SIMO BAYONA ALBERTO

Titulación: Arquitecte
Colegio profesional: COAC

Universidad: UPC
Número colegiado: 20756-1



INFORME DE VALIDACIÓN GRÁFICA FRENTE A PARCELARIO CATASTRAL

CSV: HX9H2KZ825B0SX62

Nueva parcelación

Provincia: LLEIDA

Municipio: ALCOLETGE

(307323 ; 4612430)

(307697 ; 4612430)

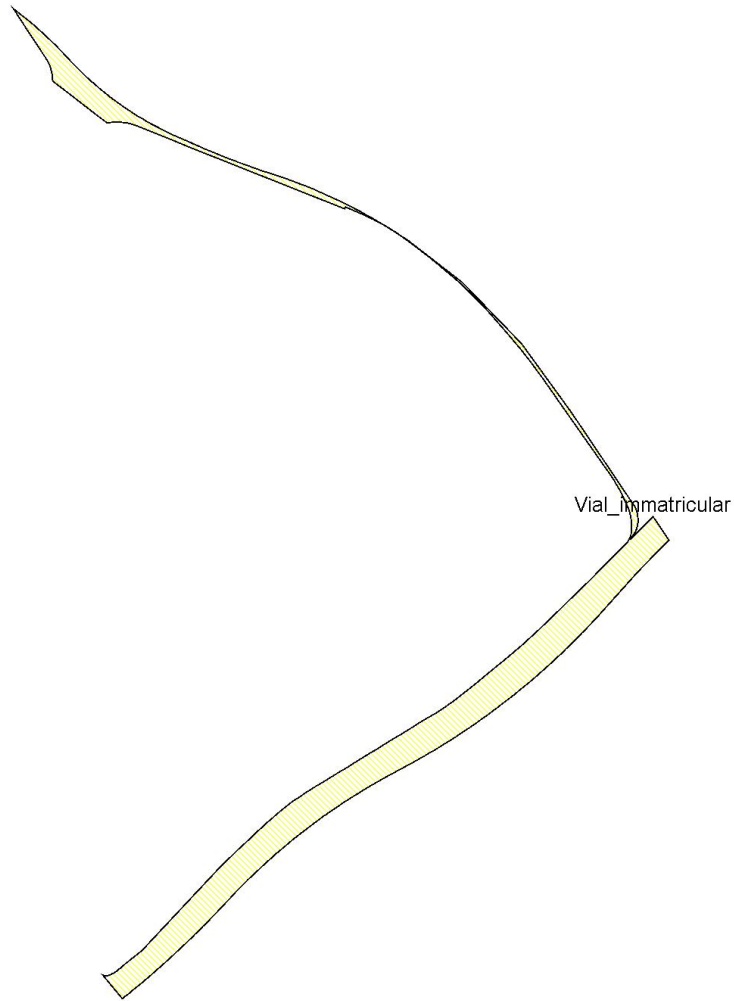

(307323 ; 4612095)

(307697 ; 4612095)

ESCALA 1:2000



INFORME DE VALIDACIÓN GRÁFICA FRENTE A PARCELARIO CATASTRAL

CSV: HX9H2KZ825B0SX62

Parcelación catastral

Provincia: LLEIDA

Municipio: ALCOLETGE

(306377 ; 4612648)

(307871 ; 4612648)

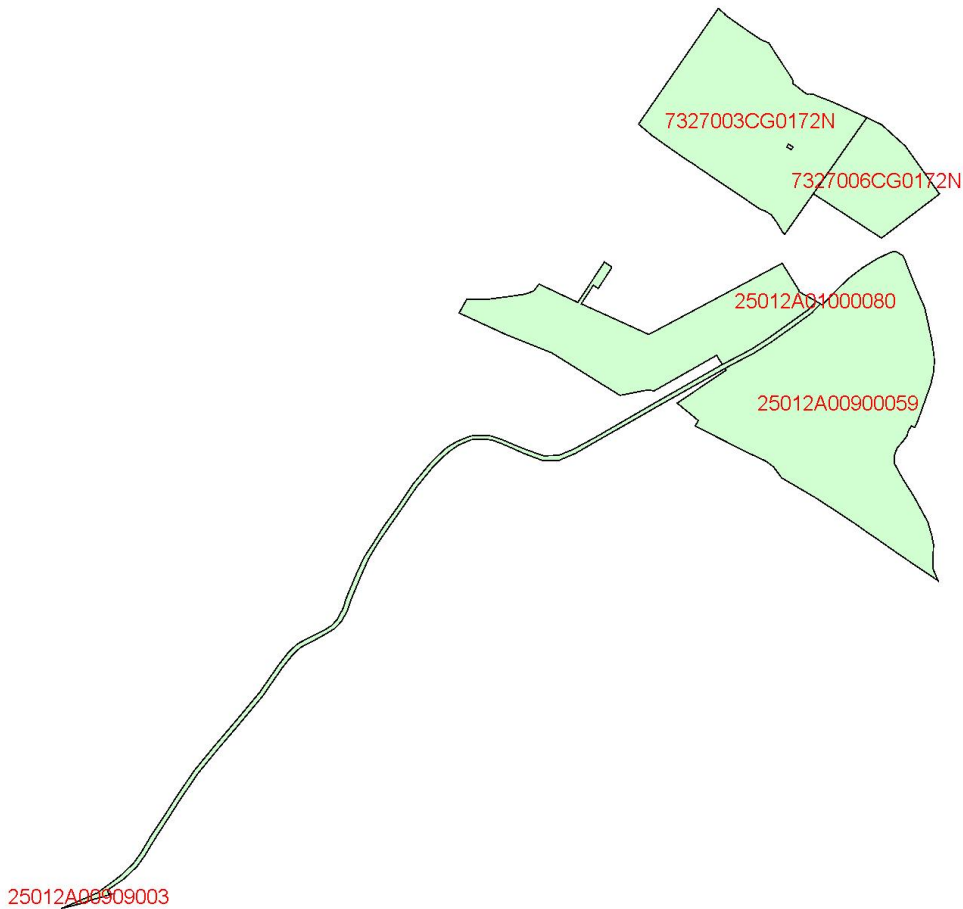

(306377 ; 4611309)

(307871 ; 4611309)

ESCALA 1:8000



Superposición con cartografía catastral

Provincia: LLEIDA

Municipio: ALCOLETGE

(306381 ; 4612648)

(307875 ; 4612648)

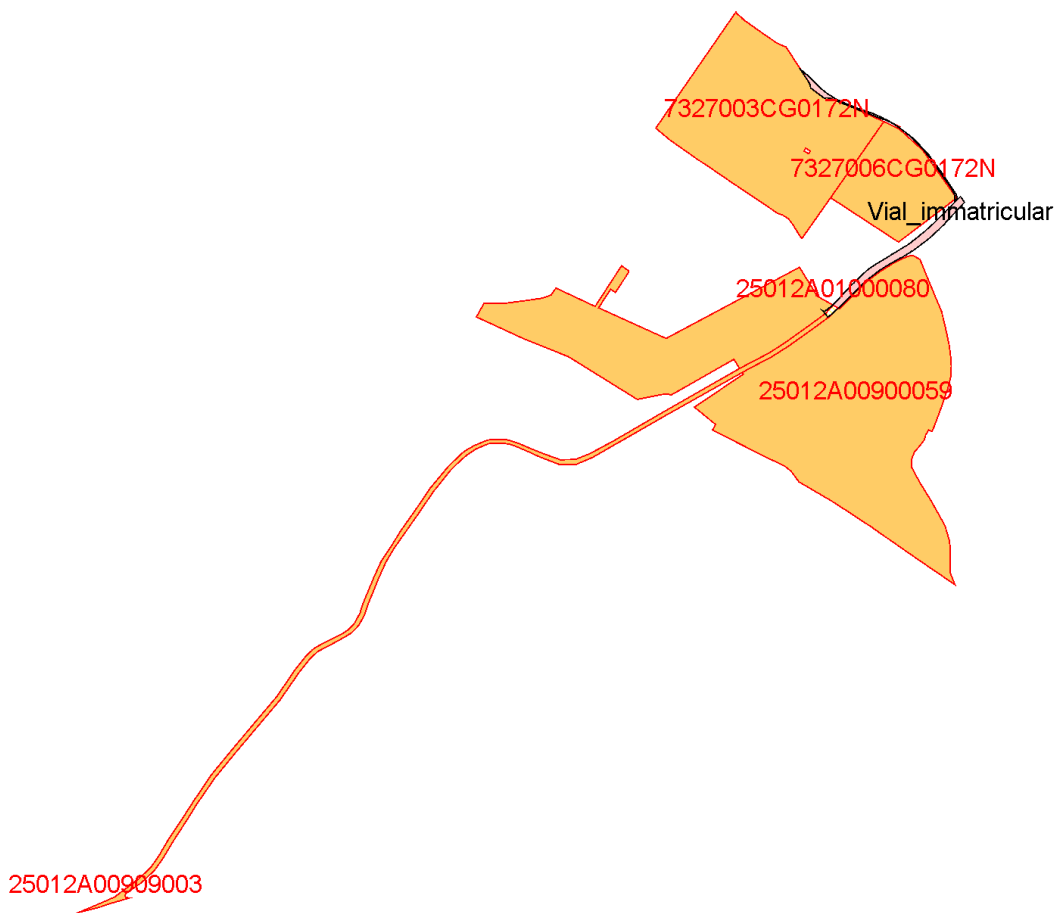

(306381 ; 4611309)

(307875 ; 4611309)

ESCALA 1:8000



Leyenda

- Superficie de la parcela catastral fuera de la representación gráfica aportada
- Superficie de la representación gráfica aportada fuera de la parcela catastral
- Superficie coincidente



Parcelas catastrales **afectadas**

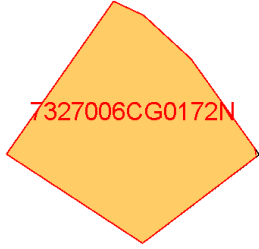

7327006CG0172N

Referencia Catastral: 7327006CG0172N
Dirección CL VALL D'ARAN
ALCOLETGE [LLEIDA]

AFECTADA PARCIALMENTE

Superficie afectada: 4 m2
Superficie restante: 9066 m2

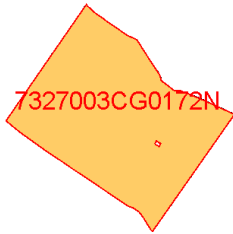

7327003CG0172N

Referencia Catastral: 7327003CG0172N
Dirección CL VALL D'ARAN 1
ALCOLETGE [LLEIDA]

AFECTADA PARCIALMENTE

Superficie afectada: 5 m2
Superficie restante: 27407 m2

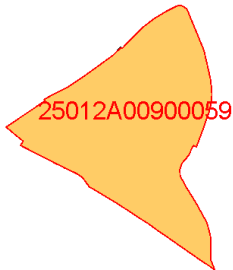

25012A00900059

Referencia Catastral: 25012A00900059
Dirección Polígono 9 Parcela 59
ALCOLETGE [LLEIDA]

AFECTADA PARCIALMENTE

Superficie afectada: 4 m2
Superficie restante: 45465 m2

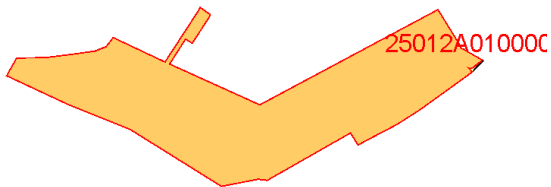

25012A01000080

Referencia Catastral: 25012A01000080
Dirección Polígono 10 Parcela 80
ALCOLETGE [LLEIDA]

AFECTADA PARCIALMENTE

Superficie afectada: 21 m2
Superficie restante: 22026 m2

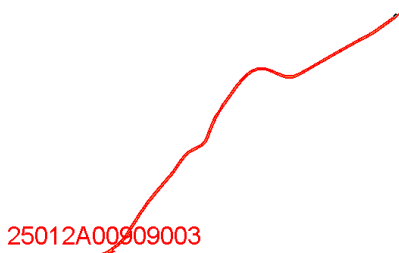

25012A00909003

Referencia Catastral: 25012A00909003
Dirección Polígono 9 Parcela 9003
ALCOLETGE [LLEIDA]

AFECTADA PARCIALMENTE

Superficie afectada: 65 m2
Superficie restante: 5133 m2



Parcelas catastrales **afectadas**

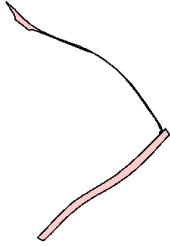

Referencia Catastral:

Dirección Dominio público o terreno no incorporado a la cartografía catastral.
ALCOLETGE [LLEIDA]

Superficie afectada: 1748 m2

